Distributeurs :
Dodge et DeSoto
Jarry
Automobile Ltée
4382 St-Denis PL. 8221

GUIDE DU NORD
Vol. II — No 15 MONTREAL, VENDREDI, 19 AVRIL 1946 PRIX: 3c

Spécialiste en Bas
pour Hommes,
Dames, Enfants
E.-H. Paquette
807 Mont-Royal FR. 2073
6762 St-Hubert CA. 1420

Joyeuses Pâques !

Au-dessus de toutes les joies de Pâques, s'élève la grande figure du Christ Rédempteur. C'est un grand jour de gloire pour le monde chrétien qui se recueille sous le couvert de l'Eglise universelle pour célébrer la résurrection de Celui qui a tout abdiqué pour sauver le monde et apporter aux générations futures la lumière de la foi.

Recueillons-nous devant cet événement l'un des plus grands du monde chrétien et apportons notre hommage d'adoration et de soumission à notre Créateur, à son Fils et à l'Esprit-Saint, en cette grande Fête de Pâques qui éclaire le printemps tout entier de sa splendeur.

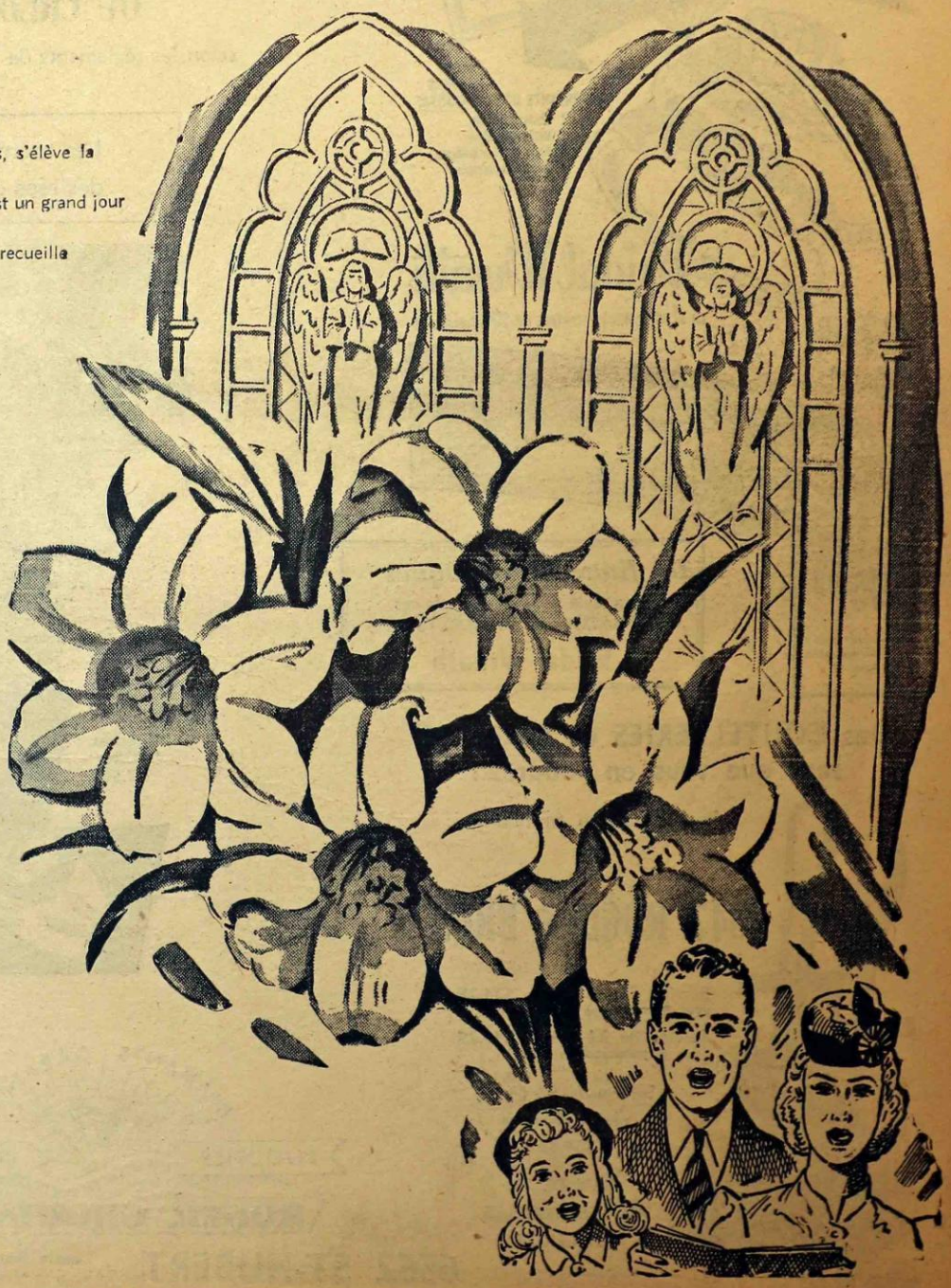

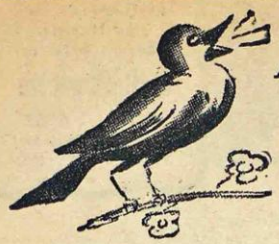

Achetez vos bijoux de Pâques *chez* ROGER CHOUINARD

Vous serez étonnés des superbes valeurs offertes

ACHETEZ . . . d'après l'un des trois modes d'achat suivant . . .

COMPTANT — COMPTE COURANT OU CREDIT

selon les règlements de la C.P.C.T.G.

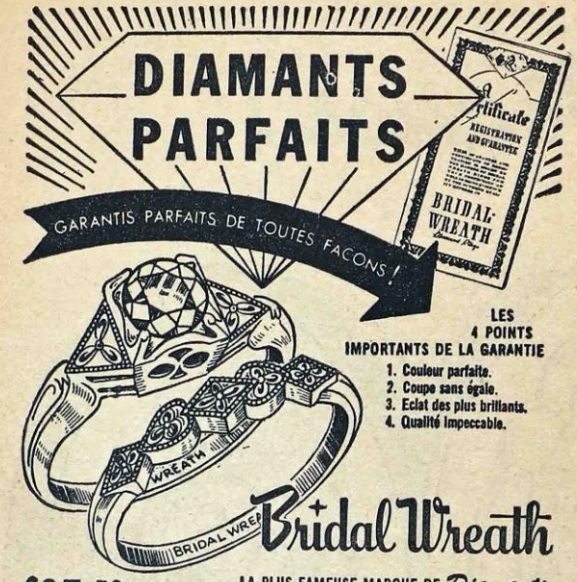

LES 4 POINTS IMPORTANTS DE LA GARANTIE

1. Couleur parfaite.
2. Coupe sans égale.
3. Eclat des plus brillants.
4. Qualité impeccable.

Bridal Wreath

LA PLUS FAMEUSE MARQUE DE *Diamants*

$67.50

Qualité incomparable. Parfaitement assortis

—de la meilleure qualité et d'une beauté incomparable. Valeur superbe.

La fiancée de Pâques
sera ravie de porter une de ces
BAGUES A DIAMANTS
Bridal Wreath

Les montres "BULOVA" désirées du monde entier

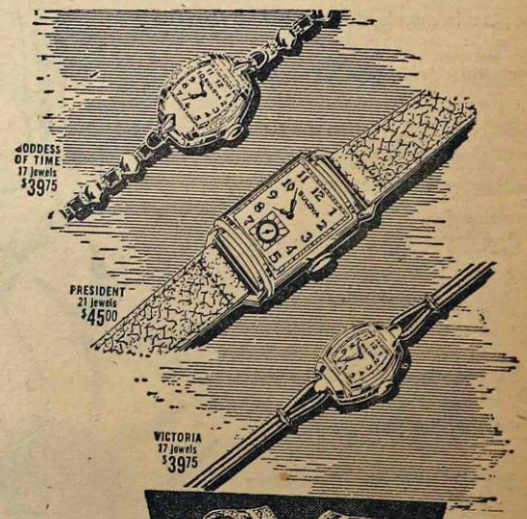

Broches "CORO" $7.50

BAGUE "CHEVALIER" $25.00

Des COUTELLERIES de QUALITE tant que vous en voudrez !

Pour Livraison Immédiate

1847 ROGERS BROS.

Service de 26 pièces **$34.75** pour 6 personnes

Service de 34 pièces **$44.35** pour 8 personnes

Service de 42 pièces pour 8 personnes **$54.35**

PLUS DE 10 AUTRES MODELES AU CHOIX

DIAMANTS GARANTIS
BIJOUTIER DIAMANTAIRE
DIAMANTS BRIDAL WREATH
ROGER CHOUINARD

6562 ST-HUBERT entre Beaubien et St-Zotique CR. 0045

Les hommes d'affaires du Nord réclament l'amélioration du transport en commun et de la circulation

L'Association des Hommes d'Affaires du Nord qui depuis de nombreuses années travaillent ferme pour la cause de la population locale nous apporte de nombreuses suggestions d'ordre pratique pour régler les problèmes de la circulation et des transports en commun à Montréal en fonction des besoins du Nord de Montréal.

Comment résoudre les problèmes ?

Il est suggéré: 1—l'élargissement de nos principales artères de circulation; 2—la construction d'autostrades surélevées ou abaissées et de boulevards à accès limité; 3—la construction de voies souterraines, qu'on désigne sous le nom de métro, pour l'usage des véhicules de transport en commun.

Suggestions soumises:

1o—éliminer les tramways dans le quadrilatère du centre de la ville borné par la rue Amherst, la rue Guy, la rue Sherbrooke et le fleuve pour les remplacer par des omnibus qui feraient la navette entre les terminus placés aux limites de ce rectangle. 2o—Etablir sur les grandes artères de nouveaux circuits d'autobus-express, dont les arrêts ne seraient qu'aux points de correspondance. 3o—Agrandir le terminus de la rue Craig vers l'arrière jusqu'à la rue Vitré où la construction d'un second terminus pour les lignes de l'est entre les rues Clarke et St-Urbain, avec passage souterrain pour relier le terminus actuel à ce terminus proposé. 4o— Prohiber le stationnement des véhicules, aux heures d'affluence, sur toutes les rues où circulent les autobus et les tramways.

IL EST EN OUTRE SUGGERE: 5o—de faire continuer sur la rue Notre-Dame tous les tramways qui actuellement descendent à la rue Gosford pour passer sur la rue Craig sauf peut-être pour les tramways du circuit Amherst; 6—Utiliser les rues Vitré et Dorchester entre les rues St-Denis et Bleury pour y faire passer une partie des tramways et autobus aux heures d'affluence afin de diminuer la congestion sur la rue Craig. 7o—Modifier le parcours de certains tramways de la rue St-Denis en les faisant tourner vers l'ouest à la rue Ontario pour les diriger au terminus de la rue Aylmer.

Diminuer la densité des voyageurs

8o—Diminuer le nombre des tramways sur la rue St-Denis en remplaçant les tramways Christophe-Colomb par des autobus. 9o—Continuer le parcours des autobus de la rue St-Hubert jusqu'à la gare d'Aunthsic par la rue St-Hubert ou par la rue Lajeunesse. 10o—Prolonger le circuit de la rue Papineau jusqu'au Boulevard Crémazie. 11o—Etablir un service d'autobus sur la rue Papineau entre le Boul. Crémazie et le Boul. Gouin pour desservir la Paroisse des Saints-Martyrs et le Sault-au-Récollet. 12o—Etablir un service d'autobus sur le boul. Pie IX entre Montréal-Nord et la rue Notre-Dame. 13o—Prolonger le circuit Bleury jusqu'au Boul. Crémazie.

Transport du Nord de la ville

Prolonger le circuit des autobus de la rue Beaubien jusqu'au Boul. Pie IX ou mieux encore jusqu'à la 26ème avenue. 15o—Prolonger le circuit des autobus Boul. St-Joseph jusqu'à la rue Iberville. 16o—Remplacer les tramways rue Bélanger par un autobus Jean-Talon de l'avenue du Parc au Boul. Pie XI. 17o—Continuer les tramways Frontenac, Iberville et Delorimier jusqu'à la rue Jean-Talon. 18o—Etablir un service d'autobus sur le Boul. Crémazie entre le Boul. Décarie et le Boul. Pie IX.

Suggestions d'ordre pratique :

Pour résoudre le problème tel que posé, et suivant les principes que nous venons d'énoncer, l'Association des Hommes d'Affaires du Nord, nous indique quelques mesures appropriées à titre de suggestions:

1o—Ouvrir la rue Clarke entre les rues Milton et Sherbrooke, redresser la rue St-Urbain, à l'angle nord-ouest de la rue Sherbrooke et ensuite établir un système de boulevards à sens unique l'un du nord au sud et l'autre du sud au nord sur ces artères à partir de la rue Craig jusqu'à la rue Mt-Royal. 2o—Etablir un système de boulevards à sens unique de la même façon sur les rues DeBullion et Hôtel-de-Ville, à partir de la rue Craig jusqu'à la rue Mont-Royal. 3o—Construire un tunnel sur la rue Berri, pour passer sous la rue Sherbrooke, et ensuite, établir la rue Berri comme Boulevard. 4o—Etablir comme boulevard la rue Delanaudière et son prolongement, à partir de la rue Craig jusqu'à la rue St-Grégoire. 5o—Construire un tunnel sur la rue Christophe-Colomb sous les voies du Pacifique-Canadien, et établir cette rue comme boulevard. 6o—Etablir la rue Bordeaux comme boulevard depuis l'entrée du Pont Jacques-Cartier jusqu'à la rue Masson. 7o—Etablir la rue Fullum comme boulevard à partir de la rue Notre-Dame jusqu'au Boulevard St-Joseph. 8o — Aménager des parcs de stationnement sur le côté droit de toutes les rues à sens unique et, durant les heures d'affluence, sur un côté de tous les "boulevards".

PRETS
Privés — Rapides
INDUSTRIAL LOAN vous offre Service en 24 heures
PROTECTION en CAS de DECES sans frais additionnel sur prêts de moins de $300.
PRETS PLUS CONSIDERABLES $300. à $1,500.
LONGS TERMES — 15 à 24 mois pour rembourser.
TAUX REDUITS—1½% par mois sur prêts de $300. et plus.
INDUSTRIAL LOAN & Finance Corporation
Bureaux à 6714 rue St-Hubert
Pour plus amples détails appelez M. ROLAND COURTEAU à CA. 4649
"CREDIT pour les CANADIENS"
PERSONAL LOANS

Joyeuses Pâques
à tous nos clients
Nous invitons cordialement nos clients à venir voir notre grand assortiment de parfums et eaux de toilette.
Toutes les marques populaires de parfums
La Maison des Parfums
6802 rue ST-HUBERT CA. 5866

Auto 1941 à vendre
Magnifique Chevrolet Sedan de Luxe en deux tons de gris. Entièrement équipé, radio, chaufferette sous le siège, housse. Pneus neufs. Moteur neuf. — Appelez AM. 3092 ou FR. 3714.

JOYEUSES PÂQUES
à tous nos clients
• DIAMANTS
• MONTRES
• BIJOUX

Raphaël ROY
BIJOUTIER DIAMANTAIRE
6687 ST-HUBERT (entre Beaubien et St-Zotique) TA. 4174

Les plus grands distributeurs de CHAPEAUX à MONTREAL
Vous présentent les plus récentes créations Printanières
EN CHAPEAUX de Paille et de Feutre
pour Dames et Enfants
A partir de $2.00
Chez Charlebois
6648 rue St-Hubert
1269 et 1660 est, Mont-Royal

MIROIRS
• MANUFACTURES
• REMIS A NEUF
Spécialité:
Réparation ou remplacement de glaces brisées pour portes extérieures ou intérieures.

Sur demande, notre représentant vous fera un estimé
Téléphonez dès maintenant CA. 8267
CITY GLASS COMPANY Ltd.
6832 rue GARNIER

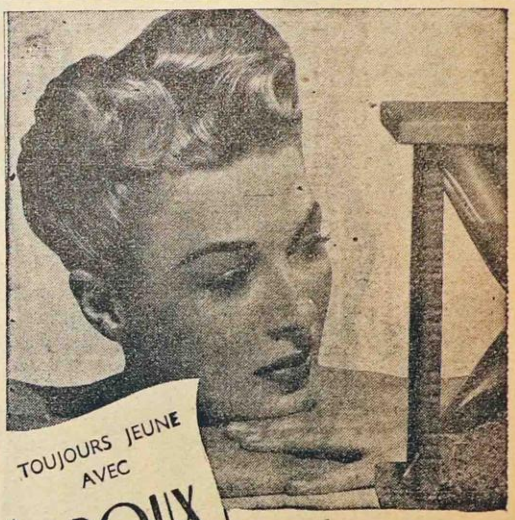
TOUJOURS JEUNE AVEC ROUX
LORSQUE le temps amoindrit l'éclat de vos cheveux — lorsque les cheveux gris apparaissent—il est temps de faire appel au shampooing-teinture à l'huile ROUX. Une seule application qui teint vos cheveux en les lavant, et vous redonnez à votre cheveu l'éclat, le lustre, la jeunesse tant désirés.
LE Salon André se spécialise dans l'application scientifique de ce produit de réputation internationale, sous la maîtrise de son directeur...
Monsieur ADRIEN ROUX
Coiffures de fantaisie, une spécialité
Salon André
350 est, rue Beaubien (angle Drolet) CA. 2900

SUPERSTITIONS QUI S'ATTACHENT AU MARIAGE

L'origine romantique de plusieurs des rites de la cérémonie du mariage moderne ne sont pas généralement connus, mais sont une acceptation de coutumes datant de l'homme primitif et qui persistent dans l'étiquette des cérémonies d'aujourd'hui. Le père qui accompagne sa fille à l'autel pour la confier à son époux est une relique du temps où les femmes étaient vendues. Le garçon d'honneur nous vient de cette ère où un chevalier armé accompagnait le futur époux et lui aidait à capturer la femme qu'il avait choisie.

La superstition qui veut que porter du bleu au mariage soit un gage de bonheur est la conséquence d'un dicton israelite qui recommande à la future mariée de mettre sur la bordure du vêtement effrangé un ruban bleu, le bleu étant le symbole de pureté d'amour et de fidélité. Parmi les autres superstitions qui s'attachent au mariage, celles qui veut que la mariée porte du neuf, du vieux et de l'emprunté est parmi les plus populaires, aussi mademoiselle ne prenez pas de chances et faites comme votre mère et votre grand'mère soyez superstitieuse pour une fois!

3 breuvages délicieux

DENIS COLA

DENIS NECTAR

DENIS CREAM SODA

Préparés avec les ingrédients les plus purs !

Accident de rue

M. Donat Boivin, 50 ans, 7883, rue Foucher, a été renversé par une automobile, rue Delaroche, à l'angle de la rue Jean-Talon. Il fut conduit à l'hôpital St-Luc où on lui fit cinq points de suture pour une blessure à la tête.

Collision d'autos

M. Leslie Plimstead, 6744, rue de St-Valier, conduisait son auto, rue Villeneuve, lorsque sa voiture vint en collision avec une autre auto conduite par M. Edgar Legault, 4845, avenue du Parc. Fort heureusement personne ne fut blessé mais les voitures furent notablement endommagées.

Incendie

Un violent incendie qui a fait rage durant trois heures a causé des dommages considérables à une maison sise à 5708, rue Clarke. Les flammes ont pris naissance dans le hangar attenant à ce logement et les pompiers ont utilisé quatre jets d'eau avant de pouvoir maitriser l'incendie. On ne déplore aucun accident durant les manoeuvres.

Voiture à frites ... lbutée

M. Roger Richard, 7883, rue Berri, qui fait le commerce des patates frites à travers les rues de la ville, avait comme à l'habitude stationné sa voiture rue Laurier, à quelques pieds de la rue Delanaudière. Au moment de quitter les lieux il vint en collision avec un tram du circuit Amherst filant de l'est à l'ouest. La voiture brisée laissa choir par terre une belle quantité de patates frites et autres victuailles à la grande joie des enfants. Heureusement, M. Richard ne fut pas blessé mais les dommages qu'il doit subir sont assez considérables.

Vol sur la personne

Mme Gabriel Aubin, 6231, rue Châteaubriand, passait rue Bellechasse, quand deux individus lui ont enlevé son sac à main contenant la somme de $48 et des effets personnels.

MONDANITÉS ★ ★ REPORTAGES

Récents mariages

Taylor-Dugal

Le mariage de M. V.-M. Taylor, de Kingston, Jamaïque, et de Mme Taylor (Yolande Dugal) a été célébré en l'église Saint-Ambroise.

Prochains mariages

M. et Mme Wilfrid Vidal font part du mariage de leur fille, Annette, avec M. Paul Venne, fils de M. Joseph Venne, décédé, et de Mme Venne. Le mariage sera béni le 27 avril prochain en l'église Saint-Vincent-Ferrier.

Le mariage de Mlle Claire Mainville, fille de M. et Mme Armand Mainville, avec M. Emile Lefebvre, fils de M. Maurice Lefebvre et de Mme Lefebvre, décédée, sera béni le 22 avril en l'église Saint-Jean-de-la-Croix.

Le mariage de Mlle Berthe Cofsky, fille de M. et de Mme Albert Cofsky, avec M. Jacques Marchildon, fils de M. Charles Marchildon, décédé, et de Mme Marchildon, sera célébré le samedi 4 mai, en l'église Saint-Jean Berchmans.

Les Tragédies DE LA RUE

Morts asphyxiés

Deux sexagénaires ont été trouvés morts dans leur domicile, 6325, rue de Gaspé, asphyxiés par du gaz provenant d'un poêle dont un des robinets était ouvert. Au moment de la découverte, la mort des vieillards remontait à une couple de jours. Il s'agit de M. Walter Valentine, 60 ans, et de Mme Anna Horton, 65 ans. Les membres de l'escouade de secours de l'Hydro-Québec furent mandés sur les lieux mais ils ne purent rien faire. Des voisins, incommodés par la forte odeur de gaz se dégageant de la demeure des victimes, avertirent la police.

A demi asphyxiés

M. Louis Lebel, 43 ans, et ses deux fils, Jean-Guy, 16 ans, et André, 14 ans, 5841, rue Louis-Hébert, ont été trouvés a demi asphyxiés par le gaz à leur demeure. Les deux garçons furent transportés à Ste-Justine et le père à Notre-Dame.

Heurté par une auto

Le petit Claude Michaud, 7 ans, dont les parents sont domiciliés à 7222, rue Chambord, a été transporté à Ste-Justine souffrant d'une fracture de la hanche gauche après avoir été heurté par une automobile, à l'angle des rues Christophe-Colomb et Jean-Talon. Le chauffeur de l'auto, M. Philippe Roy, 7368, rue Chambord, stoppa immédiatement après l'accident et se porta au secours de la victime.

Tamponnement

Une automobile conduite par M. Roland Labelle, 6912, rue Fabre, est entrée en collision avec une voiture, à l'angle des rues Craig et Papineau. Les dommages aux véhicules sont considérables mais on ne déplore aucun accident de personne.

Pluie de fèves au lard

Un camion appartenant à M. Henri Dubé, 8124, rue de Gaspé, a capoté en tournant l'angle de la rue St-Viateur et de la rue St-Laurent. Le camion était chargé d'environ 500 caisses de fèves au lard et le tout se répandit sur la chaussée. Personne ne fut blessé dans cet accident.

Grand assortiment de

LAMPES et ACCESSOIRES ELECTRIQUES de tous genres. FIXTURES FLUORESCENTES

Réparations Electriques Générales

P.-E. MENARD

Entrepreneur — Electricien

6379 ST-HUBERT CR. 5112

UNE QUALITE INSURPASSABLE...

Oui, vous êtes toujours assurés de la meilleure qualité, en plus d'un service courtois. Nous faisons une spécialité de la réparation de montres et bijoux.

UN GRAND CHOIX POUR MIEUX VOUS SERVIR

Georges Savigne BIJOUTIER

434 est, rue Beaubien DO. 7023

JOYEUSES PAQUES

La maison J.-L. Dansereau, populaire magasin de coupons et de vêtemenst pour dames et enfants désire offrir ses meilleurs voeux de Joyeuses Pâques à ses nombreux clients et amis.

J.-L. DANSEREAU

1318 BELANGER

CA. 7071

Voeux d'occasion

Ah, ce que "Pomponnette" a du plaisir avec ces agneaux nouveaux qui annoncent la belle saison. Cette artiste, une des soixante de la comédie musicale COQUETELS 1946 vous apporte ses meilleurs voeux de Pâques. Cette vivante revue musicale promet de renouveler le genre du spectacle montréalais en présentant des chansons toutes neuves, par une grande élaboration des décors moderne ainsi que de la mise-en-scène. "Coquetels 1946" débutera au Monument National, le 2 mai prochain.—(Photo Beaudoin-Gariépy).

SALON RICHARD

Mme REINA BOUCHARD, gérante

COIFFURES DE TOUS GENRES

GRAND SPECIAL

Permanente, Mise en Plis, Shampooing complet. — Valeur de $6.00 pour $4.00

300 est, rue Beaubien (coin Henri-Julien) CR. 6324

VOTRE SPORT FAVORI . . .

LA PECHE

Nous pouvons fournir au pêcheur tout ce qui est nécessaire à la pratique de son sport favori. Venez le constater par vous-même.

VENTE DE MIROIRS

Venez profiter de cette avantageuse vente de miroirs que nous offrons cette semaine. Nous en avons dans plusieurs grandeurs et formes, à tous les prix.

TAPISSEZ . . . PEINTUREZ . . .

A l'approche du printemps il est temps de penser au ménage de votre maison. Achetez votre peinture et votre papier-tenture dès maintenant pour la décoration intérieure et extérieure de votre maison.

Quincaillerie TRUDEAU Hardware

Successeur de Lavoie & Fils Ltée

6557, boul. St-Laurent CR. 7830

Aux anciens de St-Louis et de St-Viateur

N'oubliez pas le grand banquet de notre Amicale dans la salle de l'école St-Viateur, 7315 De Lanaudière, le 19 mai prochain. Répondez le plus tôt possible à notre invitation. Si vous n'avez pas reçu d'invitation écrite, c'est que nous n'avions pas votre adresse. Alors communiquez avec nous. CA. 1312, P.-E. Blouin c.s.v.

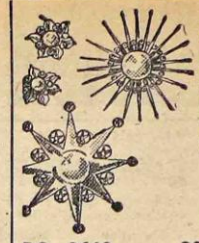

Bel assortiment de

BOUCLES D'OREILLES
PENDATIFS
EPINGLES DE FANTAISIE

BAGUES A DIAMANTS "BLUE RIVER"

M. W. RIOPEL

BIJOUTIER de CONFIANCE

DO. 0640 902 est, Bélanger près St-André

Donat SAUVÉ

OUVRE UN MAGASIN

...rue Mont-Royal

Autrefois co-propriétaire et co-fondateur de Sauvé Frères, les 24 ans d'expérience de M. Donat Sauvé, dans le domaine de la mercerie sont une garantie de satisfaction pour la clientèle locale. Venez visiter notre magasin moderne, entièrement neuf dans tous les détails.

M. Donat Sauvé

Un choix complet de merceries ... entièrement nouvelles!

Apportez de la fraîcheur dans votre garde-robe, toutes nos marchandises sont entièrement nouvelles et d'une sélection de premier choix.

- Habits tout faits
- Habits sur mesures
- Chapeaux
- Cravates
- Sous-vêtements
- Mercerie au complet
- Bas
- Chemises

COMPLETS SUR MESURES

En plus de nos lignes de complets tout-faits, nous pouvons vous fournir un complet sur vos mesures.

Donat SAUVÉ

MERCERIE • HABITS • CHAPEAUX

1318 est, MONT-ROYAL

Entre Chambord et Brebeuf

INDEX Commercial

PNEUS

- Pneus de toutes sortes
- Vulcanisation de pneus
- Tubes imperméables
- Réparation générale
- Soudure générale

METAIL & Fils Cie Ltée
7126 St-Hubert DO. 9993

Guy BARCELO
COMPTABLE
Audition, Comptabilité, Vérification, Rapports à l'Impôt sur le Revenu
7022 rue Garnier CR. 0566

Tél. Bureau TAlon 5355
Pierre Crevier, Ba. O.
EXAMEN DE LA VUE
6804, St-Hubert, Montréal

PRESSAGE
NETTOYAGE
REPARATION
ST-ZOTIQUE VALET SERVICE
C. Dutrizac, prop.
NETTOYEURS-TEINTURIERS
1142 St-Zotique DO. 0209

IMPORTANT
RAPPORT IMPOT
par Expert Comptable
Salariés, commerçants petits ou gros, votre rapport est important. Par économie voyez moi. Vérification, impôt, comptabilité générale.
L.-A. MARC-AURELE
5157 St-André DO. 9330

RADIO
VENTE - REPARATION
Installation de "PICK-UP"
Accessoires électriques
Audio Radio & Electric Supply
224 Beaubien DO. 0045

SPECIAL !
Permanente à la crème
Valeur $7.00
pour $5.00
Autres Permanentes à partir de $3.50
SALON CADIEUX
Tél. CR. 1616
6529, rue Châteaubriand

Tél. AM. 3631
BERNARD SAUVAGE
ARPENTEUR-GEOMETRE
Bornage—Subdivision de Lots
Certificats de Localisation
4081 Delorimier Montréal

PNEUS & TUBES
"Gutta-Percha"
•
HUILE A MOTEUR
Spécial
55¢ et plus le gal.
• Accessoires d'autos
Geo. Deslauriers
840 Beaubien E. DO. 7177

ELECTRICITE
Installation — Réparation de Moteurs, Générateurs, Etc.
Charles DEMETRE
Entrepreneur-Electricien
6773 DELAROCHE TA. 4277

BICYCLETTES A LOUER
Réparations de tous genres.
Allons chercher et livrons
•
Piazza & Trovero
6736 St-Laurent DO. 4939

ENSEIGNES
Spécialités:
- PANCARTES
- LETTRAGE de CAMION

MAURICE LORTIE
821 est, Bélanger TA. 2615

COMPTABLE
WILFRID TREMPE
Administration - Organisation
Système de Comptabilité
Tenue des Livres
SPECIALITE:
Impôt sur le Revenu
1327 est, Bélanger CR. 2259

RADIO
- Réparation 12 ans d'expérience
- Agence "Stewart-Werner"
- Agence laveuse "Coffield"

RAYMOND MENARD
6903 Chambord CA. 4207

Illusion d'optique

Ce dessin ingénieux symbolisant la jeunesse, la gaieté et l'entrain, est vraiment aussi large que long. C'est l'emblème des Artistes Associés qui présentent la revue musicale COQUETELS 1946, du 2 au 11 mai, au Monument National.

15 jours à Miami Beach, Floride, pour vos vacances

Un rêve que vous avez tant convoité peut enfin se réaliser par l'offre exceptionnelle que vous fait "Michel Enterprises", de visiter les principaux endroits des Etats-Unis, New-York, le New-Jersey, la Pensylvanie, le Maryland, la Virginie, Washington D.C., les deux Carolines, la Georgie,— et de passer plus d'une semaine complète à Miami Beach, Floride pour la modique somme de $159.00, comprenant toutes les dépenses.

Le voyage se fera dans un luxueux et confortable autobus et les arrêts fréquents permettront aux voyageurs de connaitre les principales villes des Etats Sud-est. Le séjour à Miami Beach sera des plus agréable.

Les excursions se feront au cours des mois de juin, juillet et août. Le nombre est limité. Pour toute information, on est prié de s'adresser sans tarder à "Casier Postal 25", le Guide Mont-Royal", boul. St-Joseph, ou appeler CH. 2497, FR. 3714.

LINGERIE
- TISSUS A LA VERGE
- CADEAUX POUR BEBES

IRENE GUY
1325 est, Beaubien TA. 4919

BALAYEUSES

VENTE et REPARATION
ELECTRIC CLEANER
Service Station Reg'd.
Chs. Meerte, Prop.
5860 ST-HUBERT CA. 4444

Cancans du "NOR-D-AIS"

Nos voeux
D'abord souhaitons nos meilleurs voeux de Joyeuses Pâques à tous nos lecteurs . . . c'est la mode et c'est le "fun".

C'est fini
Nous n'avons plus que deux ou trois jours de Carême à endurer . . . c'est dûr jusqu'à la fin . . . mais ça ne nous empêchera pas de nous rendre à dimanche quand même . . . encore un petit coup de coeur.

Résolution
Il est grandement rumeur que le Chef Dufresne qui est toujours à la recherche de nouveaux hommes à l'intention d'engager Mgr Valois sur l'escouade de la moralité . . . ce n'est peut-être qu'une rumeur.

Chaleur
Une organisation locale organise une excursion "à bon marché" en Floride pour l'été prochain . . . imaginez-vous passer 15 jours à Miami, toutes dépenses payées pour $150.00 . . . éventé par un palmier, me roulant dans les vagues de l'océan et de belles ondines plein les bras . . . quel Paradis Terrestre.

Nouvelle
La Société St-Jean-Baptiste de Montréal vient de lancer un mouvement afin que le futur drapeau canadien ne contienne aucun motif pouvant nous identifier comme un peuple assujetti à aucune nation du monde . . . pourtant la fleur de lys apparait sur leur drapeau . . . et c'est l'emblème de la France . . . c'est à n'y rien comprendre.

Dans la lutte
Le maire Camilien Houde qui n'est pas un homme à se laisser abattre par le sort et qui aime la lutte . . . électorale . . . aime aussi la lutte libre puisqu'il est venu arbitrer un match de lutte chez les jeunes de Saint-Jean-Baptiste, la semaine dernière... c'aurait été drôle, si les lutteurs avaient entrepris un "combat royal" avec lui . . . on aurait appelé çà, le combat du siècle.

Salut
Un nouveau journal de quartier "La Voix Populaire" vient de paraitre pour déservir les quartiers St-Henri, Ville-Emard & Côte-St-Paul . . . presque tout Montréal sera ainsi couvert de journaux locaux . . . Bonne chance chers confrères!

Nouvelle école
On vient d'installer une nouvelle école de l'automobile rue St-Denis. Est-ce que ça veut dire que nous aurons de meilleurs chars . . . ou des chars avec moins d'accidents que jamais . . .

Louis SOURIS

Maurice Perron
COURTIER D'ASSURANCES
Commissaire de la Cour Supérieure
FEU • VOL • VIE • AUTOMOBILE • Etc.
4575, Christophe-Colomb CH. 8532
Bureau: 276 St-Jacques O., PL.: 9481

EPICIER-BOUCHER
Spéciaux de la semaine
DU BEURRE lb **45¢**
pour tout le monde
JAMBON DANS LA FESSE lb **43¢**
CHAMBERLAND Enrg.
M. LABRECHE, prop.
6559 rue ST-LAURENT CR. 3123-4

BOIS de CONSTRUCTION, PORTES et CHASSIS
PLANCHES MURALES, etc.
I. Villeneuve & Cie Limitée
6199 boul. SAINT-LAURENT CRescent 4146
"La seule cour à bois à Montréal à l'épreuve des intempéries".

★

Guide Sportif

par LEON PILON

Jean-Paul Leduc brille à ses débuts comme lanceur. — Dimanche dernier, "Les Marchands de St-Etienne" ont facilement défait le club de balle-molle "Moulin Rouge" par 9 à 1... Cette joute d'exhibition, la première pour les hommes de Paul Bérubé, fut jouée au terrain St-Etienne, rue Christophe-Colomb près Bellechasse... Leduc, lanceur des gagnants, n'alloua que 3 hits espacés aux visiteurs et fut très bien secondé par le jeune mais effectif receveur Philippe Bérubé... Lewis Stevens, sensationnel voltigeur du Concordia l'an dernier, s'alignera avec les Marchands. Emilien Thomas, lequel patrouillait le champ centre du même club avec une agilité surprenante, aura un essaie dimanche avec le club de baseball "Le Petit Journal" du gérant Victor Morin. Nous lui souhaitons bonne chance.

Les champions des ligues de hockey O. T. J. St-Ambroise seront fêtés. — Le banquet sera tenu dans le sous-bassement de l'Eglise St-Ambroise mercredi ou jeudi soir. Plusieurs personnalités sportives réhousseront de leur présence cette fête intime où seront distribués les trophées "Galeries Mont-Royal" aux différents champions que voici: St-Ambroise Pee Wee, Bosco Batham, Météor Midget, Paul Sofio Juvenile, As St-Ambroise Junior et St-Ambroise Intermédiaire... Comme il nous est impossible de vous faire connaitre la journée précise de cette distribution, les joueurs intéressés sont donc priés de communiquer avec leur gérant respectif.

Les travaux sur le court de tennis commenceront bientôt... La campagne de souscription qui a pour but de trouver des fonds afin de doter la paroisse St-Ambroise d'un magnifique court de 2 tennis bat son plein et a été reçu avec enthousiasme de la part des paroissiens... Comme le montant souscrit à date dépasse déjà 10% de l'objectif de $2,000.00, M. Alphonse Therien, président de l'O.T.J. St-Ambroise, est très optimiste au sujet de la réussite de cette campagne.

Le Nord s'enrichit d'un nouveau magasin de meubles

Nouveau magasin de meubles vient de faire son apparition M. Sabatino Papa, autrefois de la maison Légaré Ltée, en est le seul propriétaire, sous la raison sociale de "Sabatino Furniture" 6990 rue St-Hubert, près Bélanger. Il a 17 ans d'expérience dans ce commerce et désire faire profiter le public du nord de son expérience et de son bon goût.

Vous aurez tout avantage à visiter ce magasin moderne où vous trouverez l'article que vous cherchez et à votre choix, tout en vous invitant à visiter son nouveau magasin M. Sabatino Papa, présente ses meilleurs voeux de Joyeuses Paques.

• Les princes de l'ancienne Egypte recouraient à des bains de sang pour recouvrer la force de leur jeunesse.

BIENVENUE A TOUS
à la salle de
QUILLES ROYAL BOWLING
Amenez vos amis et amusez-vous ensemble
MAURICE BOOTH Gérant — TA. 0275 — 6413 ST-LAURENT près Beaubien

SALONS MORTUAIRES
6819, St-Hubert - DO. 1142 | 6662, St-Denis - DO. 1642
5310, ave du Parc - DO. 1663 | 2548, Beaubien E. - TA. 5334

Assortiment complet de BAGUES A DIAMANT, JONCS, ETC.
Tout ce qui peut satisfaire un cient difficile.
Spécialité: Réparations de tous genres
CHEZ L'EXPERT Bijoutier Diamantaire
Alphonse... ROY
6725 ST-HUBERT — au nord de St-Zotique — CA. 2622

BRULEURS A L'HUILE A. B. C.
POUR POELE DE CUISINE $40.00
avec alimateur blanc — Aussi
TORIDHEET
BRULEUR A POUVOIR (GUN TYPE)
Venez voir le brûleur Kres-Kno pour votre eau bouillante, ainsi que pour votre fournaise à air chaud.
Installation
$125.00
Nous avons un choix complet de brûleur à l'huile, ainsi que tout genre de cabinets.

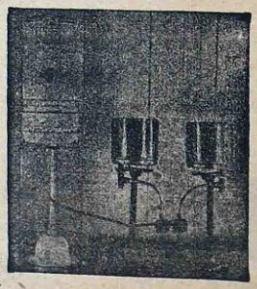

HALPENNY OIL BURNER
SALES & SERVICE
Spécialistes en BRULEURS A L'HUILE
6978, rue ST-HUBERT — Tél. CR. 4241

Soyez Avisés!...
COMMANDEZ votre CHARBON
Maintenant!

Pour un service plus complet... pour être assuré d'un meilleur charbon... et pour être certains que votre commande soit remplie... **commandez dès aujourd'hui.**

5 PROMESSES
1 Pas de poussière de charbon.
2 Tout du combustible de première qualité.
3 Une pesée entière et honnête.
4 Un personnel entraîné, courtois, un service rapide.
5 Nous remettons votre argent si vous n'obtenez pas satisfaction entière.

ANTHRACITE AMERICAIN
100% pur "EGG", "STOVE", "NUT". La tonne $16.25
BUCKWHEAT Nos 1 et 2
SLABS DE BOIS MOU
Qualité: très sec. La corde $12.00
BOIS FRANC La corde $15.00

LECLERC & FRÈRES
ZENON LECLERC et LIONEL LECLERC, props.
Importateurs et distributeurs de combustibles
6295 rue BOYER — DOllard 7261

Légère charge additionnelle aux étages supérieurs

LA VEDETTE
DE L'HEURE...

UNE CREATION

Revlon

LE SENSATIONNEL

"Bachelor's Carnation"

. . . La nouvelle teinte qui déjoue toutes les conventions dans le poli à ongles, le rouge à lèvres et la poudre pour la figure.

Une ravissante teinte de carmin provenant du coeur de l'oeillet. Vous aimerez la richesse de cette teinte toute nouvelle spécialement créée pour accompagner vos toilettes printanières. Une inspiration et une invitation à la romance.

Ensemble "Bachelor's Carnation" dans une boîte de fantaisie: Email à ongles, rouge à lèvres et adhéron **$1.25**
Poudre à figure . **$1.00**

FAlkirk
3541

L. N. MESSIER Limitée

J.-E. CADIEUX, président — J.-C. AUBRY, sec.-trés.

ARGENT REMIS
SI LA MARCHANDISE
NE SATISFAIT PAS

"LE GRAND MAGASIN A RAYONS DE LA RUE MONT-ROYAL A MONTREAL"