Distributeurs :
Dodge et DeSoto
Jarry
Automobile Ltée
4382 St-Denis PL. 8221

GUIDE DU NORD
Vol. II — No 5 MONTREAL, VENDREDI, 8 FEVRIER 1946 Prix: 3c

Spécialiste en Bas
pour Hommes,
Dames, Enfants
E.-H. Paquette
807 Mont-Royal 6762 St-Hubert
FR. 2073 CA. 1420

ANNÉE FRUCTUEUSE CHEZ NOS HOMMES D'AFFAIRES

LIRE PAGE 3

L'officier d'aviation Marcel Touchette reçu au dépôt de Lachine

Lundi matin dernier les parents de l'Officier-d'aviation Marcel Touchette se portaient à sa rencontre au dépôt de l'aviation de Lachine, où ce dernier arrivait d'outre-mer après avoir été affecté plus d'un an au transport de ravitaillements et de prisonniers de guerre dans tous les centres d'Europe, de l'Afrique et d'ailleurs sur le continent. Il visita l'Angleterre, l'Ecosse, la France, la Belgique, le Luxembourg, l'Allemagne, la Hollande, le Danemark, l'Afrique du Nord, l'Egypte, les Indes, la Perse, et l'Irak. Dans la photo ci-dessus nous remarquons de gauche à droite: Mme O. Dion, tante du héros; M. Paul Touchette, son frère; l'officier-d'aviation Marcel Touchette; Mme E. Touchette, sa mère domiciliée à 7767 rue Foucher; M. Jean Touchette, son frère, ainsi que Mme et M. Robert Allard, tante et oncle du jeune officier.

DON DES ROTARIENS A SAINTE-JUSTINE

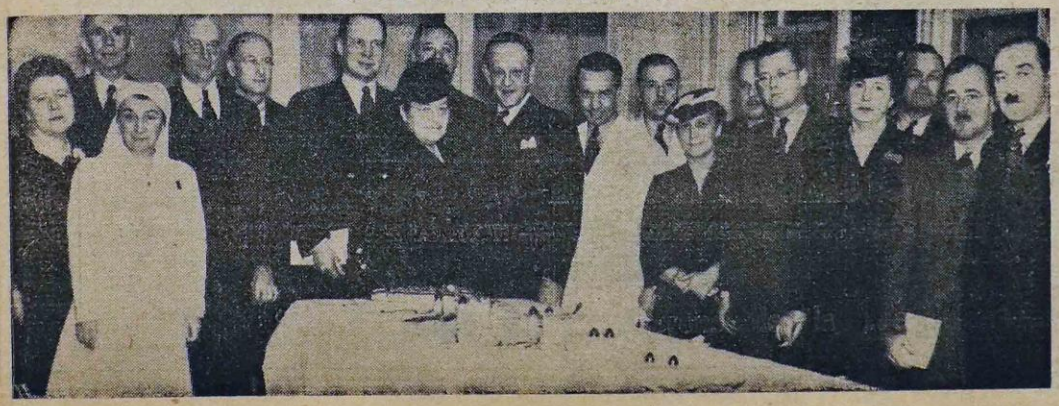

A l'issue de leur assemblée régulière qu'il tenait, jeudi dernier, à Sainte-Justine, le Comité des Enfants infirmes du Rotary Club faisait à l'Hôpital le magnifique don d'une table orthopédique des plus modernes. Cette assemblée fut suivie d'un lunch. On remarquait: MM. W.-J. Shultz, président du Comité des Enfants infirmes; Jean Rinfret, secrétaire; J. Robb, Jean Lachance, H.-P. Wheatley, J.-H. Carson, P.-E. Rolland, C.-M. Hodgson, vice-président du Rotary Club of Montreal; Edward Webster, H. Probert. Représentant l'Hôpital: les docteurs Edmond Dubé, directeur médical; Gaston Caisse et Calixte Favreau, orthopédistes; W. Major, médecin; Mmes L. de G. Beaubien, présidente de l'administration; Elie Beauregard, secrétaire, et Walter Clerk, trésorière du conseil d'administration; Garde Juliette Trudel et Mme Rose Létourneau-LaSalle, publiciste. (Photo la "Patrie")

COMPTANT OU CRÉDIT

À LA BIJOUTERIE ROGER CHOUINARD

1° COMPTANT 2° COMPTE COURANT 3° PLAN BUDGETAIRE

PROFITEZ de ces
3 MODES D'ACHAT
A VOTRE DISPOSITION

DOUGLAS .. 21 rubis ..$67.50

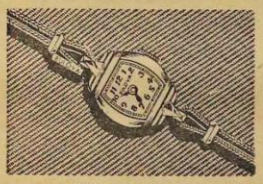

GODDESS of TIME
17 rubis $33.75

LAURA
17 rubis ... Or 14 carats $67.50

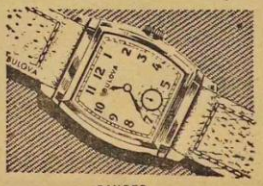

RANGER
15 rubis ..$28.50

SPENCER
17 rubis ...$49.50

Très Jolis Ensembles
DE PLUMES
et STYLOS
"WATERMAN"
"PARKER"
"SHAEFFERS"

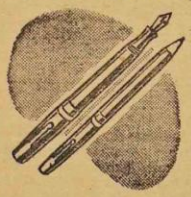

6562 ST-HUBERT entre Beaubien et St-Zotique CR. 0045

Conditions conformes aux règlements des prix et du commerce en temps de guerre.

Les hommes d'affaires du Nord ont accompli un excellent travail en 1945

★ Les élections des hommes d'affaires du Nord ont eu lieu à une assemblée générale qui se tenait récemment à l'Ecole Morin. L'année qui vient de s'écouler a vu se réaliser les nombreux projets que ce groupement avait proposés antérieurement.

Le président, M. Rodrigue Moore, présenta un rapport des initiatives de l'association durant l'année écoulée. Il signala l'importance de plus en plus grande que prend ce groupement.

Parmi les réalisations de l'année, il mentionna l'achat par la cité des parcs Jarry et Kelly, la conversion de l'usine de guerre "Montreal Works" en un centre de réadaptation et de formation technique pour nos vétérans, le rétablissement du service d'autobus régulier sur la rue St-Hubert, les campagnes entreprises pour l'amélioration des services de transport en commun et des voies de circulation, et le mouvement pour la répression de la vague de crimes actuelle, le maintien de contacts fréquents avec les autres corps publics, et enfin, l'organisation de plusieurs réunions sociales et la publication d'un annuaire pour promouvoir l'entr'aide et la coopération entre les membres.

Le rapport fiscal présenté aux membres fit ressortir la situation financière plus avantageuse que jamais où se trouve l'Association.

L'élection du Conseil qui eut lieu ensuite donna le résultat suivant:

M. Rodrigue Moore a été réélu président de cette association pour un troisième terme consécutif.

Les autres officiers de l'exécutif élus sont les suivants: 1er vice-président, M. J.-C. Rancourt; 2e vice-président, M. Rodrigue Duval; secrétaire, M. Frédéric Pelletier; trésorier, M. P.-Armand Brisebois. Aviseurs légaux: Mes Roger Brossard, C.R., Germain Charland, Marc André Blain. Reviseur des comptes: M. Côme Létourneau. Conseillers honoraires: MM. J.-D. Berthiaume, Roland Bock, Ovila Fortier, G.-A. Poissant, Joseph Trudeau, Me Léonard Léger, et Me J.-A.-A. Houle, C.R., conseiller juridique.

Les directeurs sont les suivants: MM. Sylvio André, Roméo Auger, J.-O. Bélair, Jos. Benoit, L.-P. Boisvert, Armand Boudrias, Charles Bourque, Ben. Décary, Aimé Domingue, Me René Duranleau, C.R., MM. J.-A. Gauthier, docteurs Jos. Gervais, F.-X.-P. Gouette, Armand Gratton, C.-E. Emond, Benoit Laberge, E.-O. Langlais, Dr L.-P. Laporte, Edmond Laroche, A.-A. Lecavalier, P.-H. Maheu, Michel Normandin, Richmond Pelletier, Lucien Poirier, Dr. H. Prud'homme, I. Richard, Dr C.-E. Roy, P.-E. St-Germain, J.-S. Sauvé et Marcel Verville.

"On se plaint de l'augmentation de la criminalité juvénile, les bonnes gens en sont effarées et elles ont raison, c'est alarmant. Il ne suffit plus, à mon avis, de lever les bras au ciel et de se plaindre des maux existants. Il faut aller aux causes et les supprimer pour guérir le mal. Une des principales n'est-elle pas sûrement cette provocation incessante à la sensualité faite à notre jeunesse par tous ces illustrés?"

L'école supérieure St-Stanislas a remporté pour la 3e année consécutive et définitivement cette fois le trophée militaire Horace-Boivin. On voit ici le lt-col. Boivin, donateur du trophée, le général Renaud qui a présidé à la cérémonie, et le cadet-commandant Gérard Bellefleur. A l'arrière plan un groupe d'officiers qui assistaient à la cérémonie.

QUEL BEAU CHOIX !

Notre magasin cous offre un choix des plus complets de parfums et de lotions dans les marques de qualité les mieux connues.

Maison des Parfums

6802 ST-HUBERT CA. 5866

SALON RICHARD

Mme REINA BOUCHARD, gérante

COIFFURES DE TOUS GENRES

Spécial pour janvier:

Permanente, Mise en Plis, Shampooing complet. — Valeur de $6.00 pour $4.00

300 est, rue Beaubien (coin Henri-Julien) CR. 6324

Pharmacie DORAY

POUR LE MAL DE GORGE

Employez "GLYCO-IODINE" Callaerts

50¢ et $1.00

Capsules "MINTO" pour la grippe

25¢

6949, rue ST-DENIS COIN BELANGER Tél. DO. 2910

EPICIER-BOUCHER

Spéciaux de la semaine

CAFE lb 43¢ Royal House

POIS 2 btes 27¢ de qualité Nos 4 et 5

SOUPE 3 pour 25¢ Légumes, Tomates, Habitant

SAVON 2 lbs 23¢ En poudre

CHAMBERLAND Enrg.

M. LABRECHE, prop.

6559 rue ST-LAURENT CR. 3123-4

Le célèbre DANGNYO

Phrenologiste et avenir dans le Tasse de Thé

8230 Casgrain • DU. 0338

Pour appointement: 7.30 à 10.30 p.m. *soir seulement*

RADIO

VENTE - REPARATION

Installation de "PICK-UP"

Accessoires électriques

Audio Radio & Electric Supply

224 Beaubien DO. 0045

Tél. Bureau TAlon 5355

Pierre Crevier, Ba.O.

EXAMEN DE LA VUE

6804, St-Hubert, Montréal

• Une administration nouvelle

• Des coiffeuses expérimentées

• Des produits de haute qualité

sous l'habile direction de

Monsieur Adrien

Coiffeur spécialisé, d'une expérience de plus de 10 ans dans les meilleurs salons de beauté de la ville.

◆

Offre Spéciale

POUR UN TEMPS LIMITE SEULEMENT:

◆

PERMANENTE à la crème, avec ou sans machine. Valeur de $9, pour $6.00

PERMANENTE SANS AMMONIAQUE Valeur de $6, pour $4.00

Pour appointement signalez

CA. 2900

Salon André

350 est, rue Beaubien angle Drolet

Héros de Dieppe décorés pour bravoure

Dix militaires canadiens ont été décorés ou cités à l'ordre du jour mardi dernier; quelques-uns à titre posthume, à la suite de leur conduite héroïque au cours de l'expédition de Dieppe. Les majors R.-J. Hainault, Guy Vandelac, et le capt. J.-E. Thompson recoivent la Croix Militaire; le signaleur James-F. Crosby, est décoré de la Médaille militaire; le sgt Paul Arsenault, de Drummondville, a été tué à Dieppe; il est décoré de la Médaille de conduite distinguée à titre posthume; le lt-col. J.-René Painchaud, de Quebec, le major J.-R. Préfontaine, le soldat Robert Trudel, ainsi que le sergent Jean-Paul Beauvais et le soldat Henri Lacelle, les deux derniers morts au cours de l'expédition de Dieppe, sont cités à l'ordre du jour. La plupart de ces militaires sont des citoyens de Montréal et faisaient partie du fameux régiment, les Fusiliers Mt-Royal.

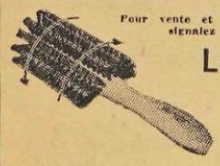

Pour vente et service signalez DU. 6268 ou CR. 9426

Les brosses "Fuller"

représentées par

Gérard DeSerres

8926 rue Foucher

100 MANTEAUX

pour le

prix de la doublure

les VENDREDI et SAMEDI
15 et 16 FEVRIER seulement

AUTRE Gros Lot de ROBES $3.77

Lot No 1 .... $3.77
Lot No 2 .... $4.77
Lot No 3 .... $5.77
Lot No 4 .... $6.77

MAISON CHARMAINE

1965 est, MONT-ROYAL AM. 4744

ELU PRESIDENT

M. Roger Viau, domicilié à 6684 Iberville, qui a été nommé président de l'amicale des anciens élèves de l'Académie St-Jean-Baptiste, de la rue Henri-Julien.

(Photo: D. Léonard)

Soirée récréative à la Salle St-Stanislas

Mardi soir prochain le 12 février à 8.30 heures p.m., il y aura une soirée récréative à la salle St-Stanislas, rue Laurier, au cours de laquelle on présentera des films d'intérêt général. Les personnes des paroisses environnantes sont cordialement invitées à s'y rendre; l'entrée est gratuite.

VOL DE TISSUS

Dix pièces de tissus pour recouvrir les meubles ont été volees dans l'établissement de la Comfort Upholstering, 50 est, rue Laurier. Ces tissus sont évalués à $1,000.

ENTRE CHEVALIERS ET LA CAMBRIOLE

—J'hésite entre le banquier et le médecin !

—La bourse ou la vie, quoi...!

Studio de-Blois Enrg.

POILS SUPERFLUS

Enlevés pour toujours

Sans douleur ni trace. Garantie de réussite. Consultation gratuite par experte diplômée de 10 hrs à midi, et de 2 à 5 heures, excepté le samedi.

7043 St-Hubert DO. 5377

APP. 4

IMPORTANT

RAPPORT IMPOT

par Expert Comptable

Salariés, commerçants petits ou gros, votre rapport est important. Par économie voyez moi. Vérification, impôt, comptabilité générale.

L.-A. MARC-AURELE

5157 St-André DO. 9330

Coiffeur pour Dames. Spécialiste traitement du cuir chevelu

Résultat immédiat.

Coiffures de fantaisie

Massage Facial — Maquillage et Permanentes.

Studio Silhouette

539 Bélanger E. DO. 7668

Journal GUIDE DU NORD

DIRECTION et ADMINISTRATION : 1690 est, blvd St-Joseph
Impression : "MONTREAL-MATIN — Circulation : 15,000 copies
Distribution: NATIONAL SALES & DISTRIBUTION CO. LTD.
Directeur-propriétaire: Capt. M.-G. ALLARD, FR. 3714 — AM. 3092

MONTREAL, VENDREDI, 8 FEVRIER 1946

Éditorial

• VERS LE PROGRÈS

Votre journal local, le "Guide du Nord" n'a jamais manqué une occasion d'apporter son appui au progrès de la localité et des marchands qui la desservent et le nouveau service que nous sommes à compiler pour le service et l'avancement de votre commerce est une autre preuve de notre souci du progrès local autant que celui de notre publication.

Nous nous sommes mis en communication avec le Advertising Club, de Montréal, la Chambre de Commerce, ainsi que l'Advertising Club de New-York, afin de nous faire compiler toutes les récentes statistiques pour l'administration de toutes les lignes de commerce locales. C'est ainsi que sur demande d'un marchand nous pourrons d'ici un mois ou deux, leur faire parvenir un système complet pour la répartition de son budget proportionnellement à son chiffre d'affaires. Ces budgets qui nous viennent d'organisations sérieuses sont la base même du succès en affaires de milliers de commerces canadiens et ils serviront d'expérience précieuse à tous ceux qui voudront en faire l'application dans leur propre négoce.

En prenant comme exemple la bijouterie, nous avons demandé à ces compagnies de répartir les budgets de la façon suivante: 1o Quelle proportion du chiffre d'affaires doit représenter le coût des marchandises? 2o Quelle proportion doit être employée pour l'administration, loyer, entretien du magasin, comptabilité, papeterie, dévaluation de l'ameublement, etc., etc.? 3o La proportion des salaires aux employés? 4o La proportion pour l'arrangement des vitrines? 5o La proportion de la publicité? 6o Quelle réserve appliquer pour la restauration future et l'amélioration du commerce? 7o Quelle doit être la proportion du bénéfice net?... etc., etc., en un mot pour prévoir à toutes les éventualités d'un budget bien administré.

Ces compilations seront faites pour presque tous les genres de commerces et elles seront mises à la disposition de tous ceux qui sont intéressés à l'amélioration de leur entreprise. C'est un service précieux dont la dépense de compilation sera grandement justifiée pour le service que nous rendrons au commerce local et à l'avancement de toute notre localité en général.

Il est grandement temps que le commerce canadien-français apprenne à s'établir définitivement sur des bases de succès assuré et surtout de progrès constant et nous seront heureux d'avoir apporté notre participation à ce développement dont nous voyons tous les jours de preuves tangibles et rassurantes pour le maintien de notre économie.

Votre journal local "Le Guide" progresse avec le quartier; mais il veut plus encore,... il tient à ce que le quartier progresse avec son journal.

Robert ALLARD

UN DIAMANT A LA MODE...

est toujours remarqué par votre entourage.

Faites remonter votre vieille bague par un expert.

Raphaël ROY

BIJOUTIER DIAMANTAIRE

6687 rue ST-HUBERT TA. 4174

La cérémonie des fiançailles à l'Oratoire St-Joseph

★

Son Excellence Mgr Joseph Charbonneau, archevêque de Montréal, présidait récemment une magnifique cérémonie religieuse, à l'Oratoire Saint-Joseph, au cours de laquelle, quelque 134 jeunes fiancés recevaient la bénédiction officielle de leurs fiançailles. Cette pratique fut inaugurée en 1941, à l'Oratoire, le jour de la fête des épousailles de la sainte Vierge et de saint Joseph.

Grandeur du mariage

Donnant de sages conseils aux fiancés, Son Excellence leur rappela la grandeur du mariage chrétien. "Vous ne devez donc pas vous engager à la légère, le mariage est affaire trop sérieuse pour y entrer sans mûrement réfléchir. Je suis venu vous apporter mes voeux de bonheur dans votre future vie conjugale. Vous serez heureux si le foyer que vous vous apprêtez à fonder est chrétien. Pour cela il vous faut vivre dans une atmosphère chrétienne et observer à la lettre, les commandements de Dieu."

Les fiancés

Les futurs mariés sont les suivants: Henri Albert et Aline Gauthier; Roger Aubin et Solange Chaput; Laurent Barbeau et Violette Desrosiers; Louis-Marie Bélanger et Rita Morotte; Normand Besner et Suzanne Del'sle; Gérard Blais et Florence Martelle; Denis Boucher et Irène Lapierre; Roger Bouillon et Jeanne-d'Arc Crevier; Gilles Boulanger et Renée Précourt; Jean-Paul Bousquet et Carmen Gauvreau; Georges-Etienne Boyer et Gabrielle Ricard; Charles-Edouard Caron et Françoise Tremblay; André Chatelois et Cécile Daoust; Fernand Charbonneau et Pauline Tougas; Joseph-Elphège Charron et Germaine Provençal; Paul-Emile Charron et Jacqueline Théroux; Claude Clermont et Rita Dubord; Roger Collerette et Pauline R'chard; Marcel Corriveau et Lucile Beauséjour; Marcel Cyr et Simone Juteau; Jean-Marie Dagenais et Jeannine Proulx; Jacques Deslauriers et Pauline Bédard; Louis Di Bello et Angela Torrito; Lionel Dicaire et Claire Lauzon; Lucien Dubé et Marcelle Latour; Yvon Dubé et Georgette Whissell.

★ La semaine astrale

Pensez prudemment et calmement aux choses que vous pouvez terminer plutôt qu'à celles qui n'ont pas été commencées. Quelques pleines de promesses que semblent les nouvelles entreprises, ne vous y lancez pas maintenant. Cette semaine, cultivez la douceur et la patience. Ne donnez pas une tournure dramatique aux petits ennuis qui peuvent surgir, ce qui vous aidera à éviter les arguments et la perte de considération de vos amis.

Méfiez-vous de votre jugement et ne prenez pas de chances qui pourraient vous exposer à des accidents. Les rendez-vous d'affaires ne sont pas non plus placés sous de très bons auspices. Gardez votre sang-froid et évitez de prendre parti lors des querelles qui pourront surgir dans votre entourage.

N'achetez pas maintenant, le moment serait mal choisi. Etudiez bien l'état de votre budget et opérez les changements qui s'imposent dans votre mode de vie.

Dupras et Cécile Labelle; Marcel Ferland et G'berte Gareau; René Ferland et Fernande Gareau; Léopoldo Falco et Réjane Saint-Jacques; Clément Fortin et Denise Vanier; Lionel Gagnon et Claire Morency; Adrien Gendron et Simone Lauzon; Jean Gervais et Alice Daoust; Robert Gingras et Jacqueline Picard; Roger Godin et Gertrude Brien; Roger Hall et Jacqueline Huot; Roger Héneault et Pauline Tremblay; Yvon Hétu et Marguerite L'Heureux; Henri Ladouceur et Cécile Marion, etc., etc.

Avantages à devenir propriétaires

La Chambre de Commerce poursuit, depuis un an, une grande campagne afin de convaincre ses membres qu'ils ont tout avantage à devenir propriétaires et, cela, sans attendre le retour de l'âge. A cette fin, l'ancien président, M. Pierre DesMarais, a créé, au sein de l'association, le "comité de la propriété", qui a pour but exprès d'initier les intéressés sur les façons modernes de construire une maison ou d'embellir une propriété déjà existante. Des raisons incontrôlables ont empêché la jeune Chambre de tenir, le printemps dernier, une exposition de la propriété. Cette année, le sort semble plus favorable, et les instigateurs du mouvement, dirigés maintenant par M. Marc Cinq-Mars, invitent tous les aspirants-propriétaires à se rendre au parc Jeanne-Mance, dans la dernière quinzaine de mai. Ils trouveront là une variété de bâtisses temporaires, 80 kiosques, des tentes remplies de matériaux de construction, enfin tout ce qu'il faut pour monter une maison de la cave au grenier. Les plans de cette exposition d'un genre nouveau sont déjà tracés et on nous assure que les aspirants-propriétaires, fidèles au rendez-vous, en reviendront la tête fourmillant des plus suaves projets.

BAS DE SOIE

REPARES

•

Remaillage Invisible

•

CARMEN LAURENDEAU

8403 Foucher DU. 1086

Cancans du "NOR-D-AIS"

Des médailles

Les Fusiliers Mont-Royal sont encore à l'honneur cette semaine, les Vandelac, Haineault, Painchaud et Préfontaine viennent d'être décorés pour bravoure à Dieppe... ça prend toujours un peu de temps pour reconnaître le mérite le gouvernement n'est pas pressé... mais ça vient quand même... quand à Préfontaine, c'est lui qui avait sauvé la vie, du Capitaine Allard... qui s'était fait "péter" la fiole à Dieppe... vous vous souvenez?

En grève

Ne me dites pas qu'après les "p'tits chars" ce sera au tour des taxis à se mettre en grève maintenant. Cà va donc mal dans notre fameux monde d'après-guerre.

Difficultés

Cà semble bien difficile à s'organiser un "monde uni", car la nouvelle Société des Nations, n'est même pas encore capable de "S'unir" pour déterminer une fois pour toute le siège de cette nouvelle organisation pour "légaliser" les prochaines guerres.

Wow! How!

Pensez-donc!... on aura des "femmes" dans notre police! Un plan pour que tout le monde tienne à se faire arrêter et un plan aussi pour que toutes les femmes soient jalouses, de leurs maris, quand ils chercheront à faire de la vitesse.

En session

Le gouvernement va s'assembler à partir du 14 mars prochain, probablement pour décider si on est des Canadiens ou bien si on l'est pas... les Anglais disent que non; mais le dernier mot n'est pas encore dit ... on s'est battu pour la liberté, n'est-ce-pas?... alors!

Coin de rue

La police continue à servir de collecteurs de taxes à la ville, en se servant toujours des méthodes si efficaces des bandits... ils se cachent sur les coin des rues ou dans les ruelles et partent à fond de train aux trousses des automobilistes pour leur arracher leur argent... à quand donc l'enquête? ?

Louis SOURIS

Maurice Perron

COURTIER D'ASSURANCES

Commissaire de la Cour Supérieure

FEU • VOL • VIE • AUTOMOBILE • Etc.

4575, Christophe-Colomb CH. 8532

Bureau: 276 St-Jacques O., PL.: 9481

La santé de vos enfants!

DEPEND BEAUCOUP DE LA QUALITE DU LAIT QU'ILS BOIVENT.

•

DEVENEZ DES ADEPTES QUOTIDIENS DU LAIT JOUBERT

APPELEZ

FR. 3121

J.J. Joubert LIMITÉE

QUALITÉ

BIENTOT

BRULEURS "COLEMAN"

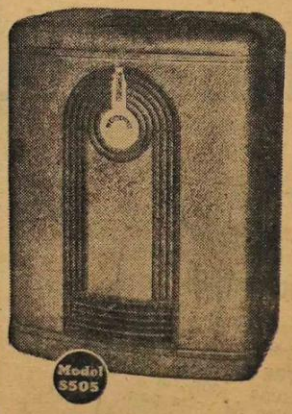

Le fameux brûleur "Coleman" apparaitra sous peu sur le marché.

Nous sommes distributeur de ces brûleurs et nous pouvons vous assurer de sa grande efficacité.

★

• CADEAUX

• PYREX

Quincaillerie TRUDEAU Hardware

Successeur de Lavoie & Fils Ltée

6557, boul. St-Laurent CR. 7830

BOYER DE RETOUR A L'ECRAN

Charles Boyer et Peter Lorre dans une scène du film "Confidential Agent" qui prend sa 2e semaine au Palace et que nous pourrons voir sur nos écrans locaux sous peu. La co-vedette du film est Laureen "The Look" Bacall.

MONDANITÉS ★ ★ REPORTAGES

RECENT MARIAGE

COTE-LAVOIE

Le mariage de M. Gérard Côté à Mlle Jeannette Lavoie a été béni récemment en l'église Sainte-Thérèse de l'Enfant-Jésus.

LARIN-THERRIEN

En l'église Saint-Jean-de-Matha fut célébré ces jours derniers le mariage de M. et Mme Roland Larin (Gemma Therrien).

PROCHAINS MARIAGES

Le mariage de Mlle Simonne Lachance, fille de M. Wilfrid Lachance, décédé, et de Mme Lachance, à M. Uldéric Martel, fils de M. et Mme Avila Martel, décédés, sera célébré le 21 février en l'église St-Ambroise.

●

Le mariage de Mlle Jeanne Simard, fille de M. Eugène Simard, et de Mme Simard, décédée, sera béni en l'église St-Jean-Berchmans le 9 février.

Les Tragédies DE LA RUE

Terrassier enseveli sous un amas de terre

Une tragédie survenue à la Côte-des-Neiges a coûté la vie à un terrassier occupé à des travaux de creusage pour la construction d'une nouvelle artère dans ce quartier. La victime est M. Joseph Ditullio, 37 ans, 6854, rue Bordeaux. Il travaillait au fond d'une excavation d'une profondeur d'environ neuf ou dix pieds quand un éboulis se produisit. Le malheureux fut écrasé sous de lourds monceaux de terre gelée. Les compagnons de la victime se portèrent vivement à son secours et il vivait encore au moment où on le sortit de la tranchée. On manda en toute hâte une ambulance de l'hôpital Juif, mais l'interne à son arrivée sur les lieux ne put que constater la mort du malheureux ouvrier.

Coincés par un camion

Deux hommes furent grièvement blessés dans un accident plutôt insolite survenu rue Notre-Dame, non loin de la rue Bonsecours. Alors qu'ils se tenaient debout sur une marche arrière d'un tramway et un camion. Tous deux roulèrent sur la chaussée, inconscients et souffrant de plusieurs fractures ainsi que de graves contusions internes. Ils souffrent d'une fracture du bassin et on leur a fait des transfusions de sang. Leur état est très grave. Les deux victimes sont M. John Benoit, 35 ans, de Verdun, et M. Jean Plourde, 17 ans, 5747-a, rue Bordeaux. Ce dernier a le bassin fracturé à trois endroits.

Grièvement blessé

M. Maurice Larocque, 8479, rue St-Denis, a été grièvement blessé dans une collision d'automobiles survenue sur le boulevard Métropolitain, non loin de Pointe-Claire. La victime, qui souffre d'une fracture du crâne, fut transportée d'urgence à l'Institut neurologique. Quatre autres personnes furent aussi blessées dans cette collision et M. Larocque était au volant de l'une des voitures.

Collision

Une automobile conduite par M. Young Ramsay, 7527-a, rue St-Denis, est venue en collision avec un camion de la CieJ.-J.Joubert. Personne ne fut toutefois blessée dans cet accident.

Skieur blessé

Un jeune skieur de 18 ans, Jean-Jacques Sainte-Marie, 7380, rue Christophe-Colomb, s'est infligé des contusions à une cheville en pratiquant son sport favori sur les pentes du Mont-Royal. Il a été secouru par les policiers en skis qui font du service à la montagne. Il a pu regagner son domicile après avoir été traité.

Hangar incendié

Les pompiers durent travailler ferme avant de maîtriser les flammes qui ravageaient un hangar situé à l'arrière du numéro 7442, rue Christophe-Colomb. Les logements supérieurs de cette bâtisse de trois étages furent aussi endommagés par l'eau et la fumée.

Attaqué dans la rue

M. Donald Decoste, 8374, rue St-Gérard, se promenait rue St-Laurent, lorsqu'il fut attaqué par trois individus qui lui ont enlevé une somme de $9 qu'il avait dans ses goussets.

Victime des bandits

M. Léopold Legault, pharmacien, 551 est, boul. Crémazie, a été blessé à la tête par des bandits qui étaient entrés dans son magasin avec l'intention d'y commettre un vol. M. Legault a été frappé avec un bâton et un médecin a dû lui faire des points de suture. Les voleurs se sont emparés d'une somme de $5.00 en billets de banque.

PRETS
Privés — Rapides
INDUSTRIAL LOAN vous offre Service en 24 heures
PROTECTION en CAS de DECES sans frais additionnel sur prêts de moins de $300.
PRETS PLUS CONSIDERABLES $300. à $1,500.
LONGS TERMES — 15 à 24 mois pour rembourser.
TAUX REDUITS—1½% par mois sur prêts de $300. et plus.
INDUSTRIAL LOAN & Finance Corporation
Bureaux à 6714 rue St-Hubert
Pour plus amples détails appelez M. ROLAND COURTEAU à CA. 4649
"CREDIT FOR CANADIANS"
PERSONAL LOANS

Votre avenir . . .

DANS UNE TASSE DE THE

UNE LIMACE: Le symbole d'une nature parasite et indolente. Une activité s'impose qui vous semble impossible à entreprendre. N'hésitez pas cependant, car la route facile de l'indolence ne conduit nulle part.

DES PINCES: Un signe qui nous prévient contre les difficultés. Vous devez faire face à de durs problèmes qui exigeront toute votre habileté. Soyez prudent afin de ne pas être la proie de la nécessité ou de la loi.

UNE JAMBE: Un symbole de force et de générosité. Elle dénote du progrès et de l'avancement dans la vie, et si attachée au pied une sagesse peu commune et la compréhension des hommes et des choses.

CUILLERE A POTAGE: L'indice d'une bonne fortune et de l'aide d'un ami qui vous aidera à réaliser un projet actuellement en cours.

UN OEIL: Un symbole d'intelligence et du fruit de facultés bien appliquées. Le discernement mental et spirituel, et une prévision peu commune des événements. Lorsque dans votre tasse, c'est un avertissement à votre clairvoyance; soyez prudent dans vos relations d'affaires et examinez bien toutes propositions qui vous y seront faites.

MARCHANDS DU NORD!. . .
ETABLISSEZ-VOUS UN BUDGET DE PUBLICITE
et augmentez vos profits!
Aucune obligation de votre part
Notre représentant passera vous voir et vous établira "VOTRE BUDGET" sans aucune indiscrétion, ni obligation de votre part.
APPELEZ FR. 3714
Le "Guide du Nord" met à votre service des conseillers experts dans l'établissement de votre budget de publicité en proportion de votre chiffre d'affaires. La publicité est nécessaire, mais elle est aussi dangereuse. Etablissez-vous un budget afin d'éviter les accès et augmenter votre profit. Consultez . . .
Le "GUIDE du NORD"
"UN JOURNAL PROGRESSIF AU SERVICE D'UN CENTRE PROGRESSIF"

Guide Sportif

par LEON PILON

COMET SE RETIRE

Immédiatement après la joute Comet-St-Ambroise, Pascal et Geno Fuoco ont décidé de se retirer de la ligue et par conséquent des séries éliminatoires allégant la grande difficulté pour eux de pouvoir aligner une équipe en nombre suffisant pour ces joutes.

LAITERIE LAVIOLETTE EN FINALE

Emile et Hector Laviolette co-propriétaire du club Laviolette, deviennent par le fait même les seuls opposants au St-Ambroise. Il est très probable que cette série soit de 2 dans 3 et commencera aujourd'hui (vendredi) pour se continuer dimanche. Les espoirs du Laviolette reposent sur leur gardien de buts, Jean Duplessis, et leur trio Lépine, Laviolette, Roberge.

LES METEORS GAGNENT LES TROIS PREMIERES PARTIES MAIS PERD LA QUATRIEME

Après avoir pris une solide avance de trois parties, les Météors ont dû baisser pavillon devant les Indiens par le score de 2 à 1. Dans cette série où il faut un total de 8 points pour remporter le championnat, les Météors ont accumulé un total de 6 points contre leurs adversaires 2 points.

Bien que les Indiens furent déclassé au score de 7 à 2 à leur première joute, les deux suivantes furent plus contesté, les Météors l'emportant par le score de 2 à 1. C'est dire que Monsieur Trudel et ses Indiens feront la vie dure aux hommes du professeur Maranda.

ST-AMBROISE JUNIOR GAGNE

Couture, gérant du St-Ambroise Jr, a conduit son équipe à une victoire sur les Marchands du Nord, par le pointage de 5 à 3. Plusieurs favorisent les saints pour remporter le championnat de cette catégorie 1 mais Tino Anodi, pilote des Marchands, a plusieurs cordes à son arc et peut causer des surprises aux hommes de Couture. Le St-Etienne d'Emile Cousineau, lequel compte sur trois bonnes lignes d'attaque en plus d'une bonne paire de défenses, aligne André Prevost dans les filets, cette équipe saura donner du fil à retorde à ses adversaires.

GUY LEBLANC BRILLE DANS LES FILETS

Ce jeune cerbère du Concordia "C" l'an dernier brille cette saison avec le Paul Sofio Juvénile de la ligue St-Ambroise. Depuis le commencement des éliminatoires, dans cette ligue, soit dans 3 joutes, Leblanc a blanchi ses adversaires 2 fois; les Voltigeurs par le score de 1 à 0 et les Diables Rouges par 2 à 0. Dans l'autre joute, son équipe remporta la victoire par 3 à 2. C'est dire que seulement 2 points ont été compté contre lui depuis le commencement des séries éliminatoires. Dans l'autre joute, les Diables Rouges ont vaincu les Voltigeurs par 2 à 0, après avoir annulé avec ces derniers au compte de 2 à 2.

Voyez notre
Magnifique assortiment de
MONTRES et
BAGUES à
DIAMANTS
"BLUE RIVER"

Tél.
DOllard
0640

M. W. RIOPEL
Bijoutier de Confiance
902 est, rue Bélanger - (près St-André)

Question :
Est-il vrai que l'enfant qui vient au monde, à minuit moins 1 minute, le 31 décembre, donne droit à une réduction de taxes, prenant effet du 1er janvier, comme si l'enfant était venu au monde le 1er Janvier de la même année?
Réponse :
OUI

J. U. LAGARDE
Comptable vérificateur public et breveté
Bureau: 1104 est, St-Zotique coin Christophe-Colomb
Tél. DO. 5433 Rés.: TA. 2575

Un appel de la M.T.C. aux skieurs

La Compagnie des Tramways de Montréal lance un appel spécial aux skieurs d'éviter de voyager dans les tramways aux heures d'affluence, tout particulièrement entre quatre heures et sept heures, le soir, pour faire suite à plusieurs plaintes reçues à cet effet.

Plusieurs suggestions ont été faites à l'effet de mettre en opération un tramway spécial à l'usage exclusif des skieurs. Mais, les autorités de la compagnie font remarquer que comme les skieurs désirent se rendre à la montagne, de tous les coins de la métropole, cela signifierait qu'il faudrait mettre en opération des voitures spéciales sur tous les circuits des tramways, chose impossible à faire, par suite du nombre toujours croissant des voyageurs transportés à tous les jours, dont le total s'élève actuellement à plus d'un million.

St-Ambroise inter. reste invincible

Habilement dirigé par Roland Bleau le St-Amzroise intermédiaire n'a connu que des victoires cette saison. Depuis le commencement des éliminatoires cette équipe a vaincu successivement le Laviolette par le score de 3 à 2 et le Comet par 6 à 1. Dans cette dernière partie Vincent fut le meilleur compteur des vainqueurs avec 3 points en plus de fournir un assiste tandis que Boisclair, Tardif et Horman comptèrent les autres points. Dans le camp des perdants David évitait un blanchissage en déjouant Robert Bleau, cerbère du St-Ambroise au milieu de la 2e période. Cette joute fut menée à vive allure, mais le beau jeu de passe des bleus du St-Ambroise eurent facilement raison des hommes de Pascal. Comme ce dernier n'alignait que 8 joueurs, il leur fut impossible de rivaliser en vitesse avec leur adversaire.

UN HOMME AVERTI

Un automobiliste à un piéton.

A.—Voulez-vous faire un bout de chemin dans ma voiture, brave homme ?

P.—Merci ! j'connais l'truc: vous allez essayer de me la vendre.

PRESTONE
est un anti-gel parfait pour votre auto
BATTERIES
rechargées en 2 heures
GEO. DESLAURIERS
840 Beaubien E. DO. 7177

Aimez-vous la musique ?
Visitez notre magasin où nous vous offrons un choix complet de disques populaires. Nous avons un beau choix de musique en feuilles pour tous les goûts.
Nous faisons aussi la location de phonographes électriques et nous occupons de réparation de radios.
J.-P. BEAULIEU
MUSIQUE
760 rue Beaubien DO. 0168
(PRES ST-HUBERT)

ICE FOLLIES OF 1946

Halsted et Claytond qui forment une magnifique équipe dans la célèbre revue des Ices Follies of 1946, qui débute au Forum dimanche.

Procurez-vous vos accessoires électriques à notre magasin.
Une grande variété d'accessoires électriques qui seront utiles à toute votre famille
P.-E. MENARD
6379 ST-HUBERT CR. 5112

J. S. VAILLEE
DIRECTEUR DE FUNÉRAILLES LIMITÉE
SALONS MORTUAIRES
6819, St-Hubert - DO. 1142 | 6662, St-Denis - DO. 1642
5310, ave du Parc - DO. 1663 | 2548, Beaubien E. - TA. 5334

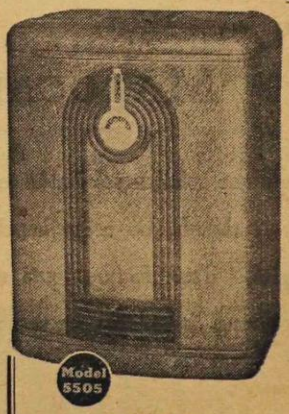

Voici le brûleur "COLEMAN" qui vous arrivera bientôt.

ACHETEZ
VOTRE BRULEUR A L'HUILE LA OU VOUS OBTIENDREZ LE SERVICE
LIGNE COMPLETE DE BRULEURS
pour POELES ou FOURNAISES avec ACCESSOIRES
Notre Spécialité: BRULEURS A.B.C.
Commandez dès aujourd'hui une bouteille de rechange. Nous vous la livrerons immédiatement.

HALPENNY OIL BURNER
SALES & SERVICE
Spécialistes en BRULEURS A L'HUILE
6978 rue ST-HUBERT Tél. CR. 4241

COULEURS RAYONNANTES...
TEINTES RICHES ET CHAUDES...
MAGNIFIQUES FLEURIS...

VOILÀ CE QUE NOUS OFFRENT LES

NOUVEAUX TISSUS 1946

CHEZ **MESSIER**

Les couleurs les plus enchanteresses dans un beau crêpe de laine; voyez plutôt: turquoise, lime, fushia, poudre et mauve dahlia. Un tissu ravissant qui fait déjà fureur. La verge **$3.95**

D'autres teintes superbes, toutes nouvelles, dans un beau velours de laine pour manteaux de grand chic. Vert Guana, coco, poudre, rouge clair, rose valon et bleu tendre. La verge **$5.50**

CRÊPE MAROCAIN...

Une innovation, une création admirable en fait de coloris riches et chauds. Un crêpe imprimé aux teintes multiples, d'une facture toute nouvelle. Vous l'aimerez, vous l'adopterez. La verge **$3.95**

L. N. MESSIER Limitée

J.-E. CADIEUX, Président — J.-C. AUBRY, Secrétaire-trésorier

FA. 3541

"Le grand magasin à rayons de la rue Mont-Royal à Montréal"